

Summer 2022

Hello Garden Oaks' Eagles!

We are honored to have you at Garden Oaks (GO) and to partner with YOU in your family's educational journey. As a PK3 – 8<sup>th</sup> grade campus, we value this partnership as we work to maximize your child's unique potential!

We are thrilled to support new and continuing students in achieving their very best. By strategically aligning Montessori educational methods, we help students achieve academic success. Further, our social workers and wraparound specialist use Montessori methods to aid GOMM students in their social and emotional growth and wellbeing. We strive each day to provide a safe, nurturing, academically challenging, and emotionally supportive public Montessori school-environment for your child.

The overarching mission of the GOMM PTO is to develop and sustain an equitable, welcoming, and supportive school community for all administrators, teachers, students, and families. It is through parental/familial volunteerism and local community partnerships that our PTO is able to accomplish this mission. Please support your child by volunteering in the classroom and joining the PTO. Our school is most successful when we all work together!

*Enclosed is additional information that will help you have a successful school year. **Classroom assignments will be posted at the school at the beginning of August. Look for upcoming information regarding ways to join our new online communication tool, Class Dojo.***

Should you have any questions, solutions or feedback/concerns, feel free to email Principal Sebba (amanda.sebba@houstonisd.org) or PTO President Yoly Villarreal (president@gopto.org). In the meantime, have fun, enjoy family conversations, and READ, READ, READ!

See you soon! The first day of school is August 22<sup>nd</sup>!

All the best,

*Amanda Sebba*

Principal

*Yoly Villarreal*

PTO President; Matthew and Sophia Cepeda's Mom

Hola Garden Oaks' Eagles!

Nos sentimos honrados de tenerlos en Garden Oaks (GO) y asociarnos con USTEDES en el viaje educativo de su familia. ¡Como campus de PK3 a 8.º grado, valoramos esta asociación mientras trabajamos para maximizar el potencial único de su hijo/a!

Estamos encantados de ayudar a los estudiantes nuevos y aquellos que regresan a lograr lo mejor de sí mismos. Con métodos educativos Montessori alineados estratégicamente, ayudamos a los estudiantes a lograr el éxito académico. Además, nuestra especialista de los recursos y nuestras trabajadoras sociales utilizan métodos Montessori para ayudar a los estudiantes de GOMM en su aprendizaje socioemocional. Nos esforzamos cada día para proporcionar un entorno escolar público Montessori seguro, enriquecedor, académicamente desafiante, y emocionalmente de apoyo para su hijo.

Además, la misión general de GOMM PTO es desarrollar y mantener una comunidad escolar equitativa, acogedora, y solidaria para todos los administradores, maestros, estudiantes, y familias. Es a través del voluntariado de los padres/familiares y las asociaciones de la comunidad local que nuestro PTO puede lograr esta misión. Por favor, apoye a su hijo ofreciéndose como voluntario en el salón de clases y en el PTO. ¡Nuestra escuela tiene más éxito cuando todos trabajamos juntos!

Se adjunta información adicional que le ayudará a tener un año escolar exitoso. **Las asignaciones de maestros/as se publicarán en la escuela a principios de agosto. Durante las próximas semanas, busque información sobre Class Dojo, el nuevo método para comunicarse con la escuela.**

Si tiene preguntas, soluciones o comentarios/inquietudes, no dude en enviar un correo electrónico a Ms. Sebba ([amanda.sebba@houstonisd.org](mailto:amanda.sebba@houstonisd.org)), la directora, o a Yoly Villarreal, presidenta de la PTO ([president@gopto.org](mailto:president@gopto.org)). Mientras tanto, diviértase, disfrute de las conversaciones familiares, y ¡LEA, LEA, LEA! ¡Nos vemos pronto! ¡El primer día de clases es el 22 de agosto!

Gracias!

*Amanda Sebba*

Principal

*Yoly Villarreal*

PTO President; Matthew and Sophia Cepeda's Mom

## Meet the 2022-2023 GOMM PTO Executive Board

**President:** Yoly Villarreal  
([president@gopto.org](mailto:president@gopto.org))

**VP Fundraising:** April Tekavec  
([fundraisingVP@gopto.org](mailto:fundraisingVP@gopto.org))

**VP Education:** Fernanda

Quezadas ([educationVP@gopto.org](mailto:educationVP@gopto.org))

**VP Community:** Celina Sandoval  
([communityVP@gopto.org](mailto:communityVP@gopto.org))

**Secretary:** Chelsea Ratcliff  
([secretary@gopto.org](mailto:secretary@gopto.org))

**Treasurer:** Julie Patel  
([treasury@gopto.org](mailto:treasury@gopto.org))

**Montessori Advocate:** Lauren  
Martin

([montessoriadvocate@gopto.org](mailto:montessoriadvocate@gopto.org))



First day of class August 22, 2022,  
8:10 am

**Dry your tears  
BOOHOO (woo hoo) breakfast  
Right after Drop-Off  
Location: Gymnasium**



Come meet GOMM families and  
enjoy some ice cream!!!  
The first Saturday after school  
begins, August 27th, in the Spark  
Park  
3:00-5:00 PM

## Mark your Calendars: RETURN TO SCHOOL GUIDANCE

### August

**17th** Children's House Orientation:  
9-10:15 am (New early childhood  
parents will attend a parent  
orientation)

**19th** Meet the Teacher: 2-4 pm

### Sit Down with Sebba

Join Ms. Sebba 9:10 a.m. on the last  
Friday of each month, starting  
September 30th. In August, bring  
your kids to **Popsicles With the  
Principal**, on August 3 from  
3:00-4:30.

## Before and After School Care provided by Zenith Learning!

Register NOW at

[www.zenithlearning.org](http://www.zenithlearning.org)

## VISIT THE GOMM PTO PAGE [WWW.GOPTO.ORG](http://WWW.GOPTO.ORG)

- Pay school fees – supply, field trip, etc.
- Donate to School
- Upcoming Events
- Volunteer Opportunities
- Executive Board contacts
- Join the Newsletter
- GOMM Calendar of Events
- GOMM Go Gear: school spirit wear, stickers, yearbooks, etc.

## **GOMM PTO 2022-2023**

### **Junta Ejecutiva**

**Presidenta:** Yoly Villarreal

([president@gopto.org](mailto:president@gopto.org))

**VP recaudación de fondos:** April

Tekavec ([fundraisingVP@gopto.org](mailto:fundraisingVP@gopto.org))

**VP Educación:** Fernanda

Quezadas ([educationVP@gopto.org](mailto:educationVP@gopto.org))

**VP Comunidad:** Celina Sandoval

([communityVP@gopto.org](mailto:communityVP@gopto.org))

**Secretaria:** Chelsea Ratcliff

([secretary@gopto.org](mailto:secretary@gopto.org))

**Tesorera:** Julie Patel

([treasury@gopto.org](mailto:treasury@gopto.org))

**Promotor Montessori:** Lauren

Martin

([montessoriadvocate@gopto.org](mailto:montessoriadvocate@gopto.org))

### ORIENTACIÓN PARA EL REGRESO

#### ESCOLAR

agosto

**17** - Orientación para los alumnos nuevos de PK/K: 9-10:15 am (padres de niños pequeños) asistirá a una orientación para padres

**19** - Conozca al maestro: 2-4 pm

#### Siéntense con Sebba

Únase a la Ms. Sebba a las 9:10 el último viernes de cada mes empezando en septiembre. En agosto, tenemos "Paletas con la Directora," un evento para los niños y los padres el 3 de agosto a las 3 hasta las 4:30.

Cuidado antes y después de la escuela proporcionado por Zenith Learning!

Regístrese AHORA en [zenithlearning.org](http://zenithlearning.org)

Primer día de Escuela, 22 de agosto 2022  
8:10 a.m.

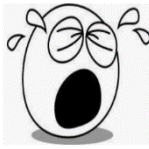

**¡Seca sus lagrimas!**

**BOOHOO (woo hoo) desayuno**  
Justo después de la entrada

**Lugar: Gimnasio**



!!! Venga a conocer a las familias de GOMM y disfrute de unos helados!!!  
El primer sábado después del comienzo de escuela, el 27 de agosto, en el Spark Park  
3:00-5:00

**VISITE LA PÁGINA DEL PTO DE GOMM**

**WWW.GOPTO.ORG**

- Pagar las tasas escolares – útiles, excursiones, etc.
- Donar a la escuela
- Próximos Eventos
- Oportunidades para voluntarios
- Contactos de la Junta Ejecutiva
- Únase al boletín
- Calendario de eventos GOMM
- GOMM Go Gear: ropa de espíritu escolar, pegatinas, anuarios, etc.

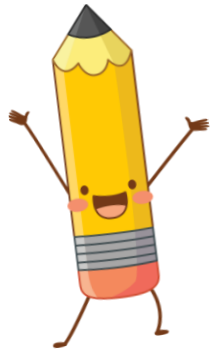

## Children's House Orientation

Wednesday, August 17, 2022

4:00 – 10:00

Incoming students will have the opportunity to spend some time in the classroom with their teacher, setting them up for a smooth first day of school. Parents are invited to attend an informational meeting.

---

## Orientación de La Casa de Niños

miércoles, 17 de agosto del 2022

4:00 – 10:00

Los estudiantes entrante a La Casa de Niños tendrán la oportunidad de pasar tiempo con su maestra preparándose para el primer día de clases. Los padres están invitados a una junta informativa.

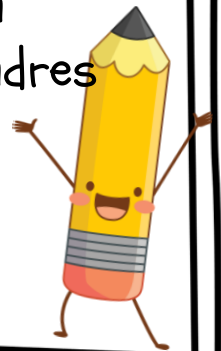





# Garden Oaks Montessori Magnet

WITH ENVIRONMENTAL SCIENCES

## Dismissal Plan – 2022-2023 - Due 8/19/22

Child's Name: \_\_\_\_\_

Teacher's name: \_\_\_\_\_

Child's Grade Level: \_\_\_\_\_

In general, dismissal begins at 3:50 p.m. ***Because things move more slowly at the beginning of the school year, during the first week of school, we will start dismissing students at 3:40. During the second week, we will start at 3:45. The goal is to start dismissal at 3:50 by week 3. We will keep you posted!***

### Information on car pick-up:

The two locations for car pick-up are Wakefield (Lower EI) and the Front Circle Drive (Children's House, Upper Elementary). If your child is a car rider, plan to pick them up in the location of the **youngest child** in your group.

- Example: You are picking up a 4<sup>th</sup> grader, a 6<sup>th</sup> grader, and 1<sup>st</sup> grader. Pick up at Wakefield because that's the location for the youngest child (Lower EI, grades 1-3).
- Example: You are picking up a 4<sup>th</sup> grader, a 1<sup>st</sup> grader, and a kindergartener. Pick up at the Front Circle Drive because that's the location for the youngest child (grades PK/K, Children's House).

### **Please indicate how your child will go home each day by checking one:**

- Unescorted walker** – This is an option for students in 3<sup>rd</sup> grade and up only or below 3<sup>rd</sup> grade with a sibling in 3<sup>rd</sup> grade or above. These students are released without waiting for an adult to meet them or pick them up. Note that *all* 7<sup>th</sup> and 8<sup>th</sup> graders are considered unescorted walkers unless they have a younger sibling (in which case, please mark below in accordance with plan for youngest sibling).
- Escorted walker** – We will not release these students until an approved adult comes to pick them up. You will need your pick-up tag or a digital version of your pick-up tag. Students will be called in order of your arrival.
- Wakefield car rider** – These are car riders in Lower EI (grades 1-3) OR car riders whose youngest sibling is in Lower EI – you should always pick up in the location of the YOUNGEST sibling). You will need your pick-up tag on your dashboard.
- Front circle car rider** – These are car riders in Upper EI (grades 4-6), Children's House (PK/K), or others whose youngest sibling is in Upper EI or Children's House. You will need your pick-up tag on your dashboard.
- Bus rider** – Route number: \_\_\_\_\_ or Private Bus (company and phone number): \_\_\_\_\_
- Zenith learning** – Zenith will be the default after-school plan for your child. However, on the off-chance that HISD cancels after-school activities due to inclement weather, please indicate a back-up method of dismissal by checking a box above.



# Garden Oaks Montessori Magnet

WITH ENVIRONMENTAL SCIENCES

Name: \_\_\_\_\_ Phone: \_\_\_\_\_

Name: \_\_\_\_\_ Phone: \_\_\_\_\_

Name: \_\_\_\_\_ Phone: \_\_\_\_\_

Name: \_\_\_\_\_ Phone: \_\_\_\_\_

**Other adults authorized to pick-up your child:**

Name: \_\_\_\_\_ Phone: \_\_\_\_\_

Name: \_\_\_\_\_ Phone: \_\_\_\_\_

**Siblings attending GOMM:**

Name: \_\_\_\_\_ Teacher: \_\_\_\_\_ Grade: \_\_\_\_\_

Name: \_\_\_\_\_ Teacher: \_\_\_\_\_ Grade: \_\_\_\_\_

Name: \_\_\_\_\_ Teacher: \_\_\_\_\_ Grade: \_\_\_\_\_

Name: \_\_\_\_\_ Teacher: \_\_\_\_\_ Grade: \_\_\_\_\_

*I understand that if I need to make a last-minute change to this plan due to special circumstances, I should call the front office prior to 2:30 p.m. If this becomes a common occurrence or there is a permanent change to the dismissal plan, I will need to fill out a new dismissal form. I also understand that it is my responsibility to fill out a new form if there are changes to the contact information above.*

Parent name/your name (PRINT): \_\_\_\_\_

Parent signature/your signature: \_\_\_\_\_ Date: \_\_\_\_\_

Phone number: \_\_\_\_\_



# Garden Oaks Montessori Magnet

WITH ENVIRONMENTAL SCIENCES

## Plan de la salida - 2022-2023 - Regrese por el 19/8/22

Nombre del niño(a): \_\_\_\_\_ Nombre del maestro(a): \_\_\_\_\_

Nivel de grado del niño(a): \_\_\_\_\_

En general, la salida comienza a las 3:50. Debido a que el proceso se mueve más lentamente al comienzo del año escolar, durante la primera semana de clases, comenzaremos a despedir a los estudiantes a las 3:40. Durante la segunda semana, comenzaremos a las 3:45. El objetivo es comenzar la salida a las 3:50 para la semana 3. ¡Los mantendremos informados!

### Información sobre la recogida del carro:

Los dos lugares para recoger en carro son Wakefield (Lower El) y Front Circle Drive (Children's House, Upper Elementary). Si su hijo(a) viaja en carro, planee recogerlo en la ubicación **del niño más pequeño de su grupo**.

- Ejemplo: Va a recoger a un alumno de 4.º grado, a un alumno de 6.º grado ya un alumno de 1.º grado. Recoja en Wakefield porque ese es el lugar para el niño más pequeño (Lower El, grados 1-3).
- Ejemplo: Va a recoger a un niño de 4.º grado, a un niño de 1.º grado ya un niño de kínder. Recójalo en Front Circle Drive porque ese es el lugar para el niño más pequeño (grados PK/K, Children's House).

### Indique cómo irá su hijo a casa cada día marcando uno:

- Caminante sin escolta:** Esta es una opción para los estudiantes de 3.er grado o superior o menos de 3.er grado con un hermano en 3.er grado o superior. Estos estudiantes son liberados sin esperar a que un adulto los recoja. Tenga en cuenta que todos los estudiantes de 7.º y 8.º grado se consideran caminantes sin acompañante a menos que tengan un hermano menor (en cuyo caso, marque a continuación de acuerdo con el plan para el hermano menor).
- Caminante acompañado:** No permitiremos que estos estudiantes salgan hasta que un adulto los recoja. Necesitará su tarjeta de recogida o una versión digital de la tarjeta de recogida. Los estudiantes serán llamados por orden de llegada.
- Pasajero de carro de Wakefield:** Estos son pasajeros de automóvil en Lower El (grados 1-3) O pasajeros de automóvil cuyo hermano menor está en Lower El: siempre debe recogerlo en la ubicación del hermano MÁS JOVEN). Necesitará su etiqueta de recogida en su tablero.
- Pasajero de carro del círculo delantero:** Estos son pasajeros de automóvil en Upper El (grados 4-6), Children's House (PK/K) u otros cuyo hermano menor está en Upper El o Children's House. Necesitará su tarjeta de recogida en su tablero.





# Garden Oaks Montessori Magnet

WITH ENVIRONMENTAL SCIENCES

- Pasajero del autobús** – Número de ruta: \_\_\_\_\_ o Autobús privado (compañía y número de teléfono): \_\_\_\_\_
- Aprendizaje Zenith:** Zenith será el plan extracurricular predeterminado para su hijo. Sin embargo, en caso de que HISD cancele las actividades después de la escuela debido a las inclemencias del tiempo, indique un método alternativo de salida marcando la casilla de arriba.

### ¿Quién suele recoger a su hijo?

Nombre: \_\_\_\_\_ Teléfono: \_\_\_\_\_

Nombre: \_\_\_\_\_ Teléfono: \_\_\_\_\_

Nombre: \_\_\_\_\_ Teléfono: \_\_\_\_\_

Nombre: \_\_\_\_\_ Teléfono: \_\_\_\_\_

### Otros adultos autorizados para recoger a su hijo:

Nombre: \_\_\_\_\_ Teléfono: \_\_\_\_\_

Nombre: \_\_\_\_\_ Teléfono: \_\_\_\_\_

### Hermanos que asisten a GOMM:

Nombre: \_\_\_\_\_ Maestro: \_\_\_\_\_ Grado: \_\_\_\_\_

Nombre: \_\_\_\_\_ Maestro: \_\_\_\_\_ Grado: \_\_\_\_\_

Nombre: \_\_\_\_\_ Maestro: \_\_\_\_\_ Grado: \_\_\_\_\_

Nombre: \_\_\_\_\_ Maestro: \_\_\_\_\_ Grado: \_\_\_\_\_

Entiendo que si necesito hacer un cambio de última hora a este plan debido a circunstancias especiales, debo llamar a la oficina principal antes de las 2:30 p. m. Si esto se convierte en algo común o si hay un cambio permanente en el plan de despido, tendré que completar un nuevo formulario de la salida. También entiendo que es mi responsabilidad completar un nuevo formulario si hay cambios en la información de contacto anterior.

Nombre de los padres/su nombre (letra de imprenta): \_\_\_\_\_

Firma de los padres/su firma: \_\_\_\_\_ Fecha: \_\_\_\_\_

Número de teléfono: \_\_\_\_\_

# GO! FAQ 22-23

## **What are school hours and when does school start? Is there an afterschool program?**

First Day of School: The first day of school is Monday, August 22, 2022. Students must be present the first day of school to retain their seat.

School Hours: 8:30-3:50. This year, we will begin opening car doors for all grade levels at 8:10 a.m. The doors from the Spark Park will open at 8:20 a.m. Please note there is *no* supervision in the Spark Park prior to 8:20 a.m. Please remain with your child.

Before and After Care: Provided by Zenith Learning. Registration is now open for ALL grade levels. You may register at [www.zenithlearning.org](http://www.zenithlearning.org)

## **How can I stay informed about school news?**

As of this school year, Living Tree is no longer operational, so we will use Class Dojo as our school-wide communication platform. Once you know your child's teacher, you will be able to connect to their class by scanning the QR code. Class lists will not be available until August. You will need to join your child's Class Dojo then.



## **What are the school uniforms?**

Tops: Collared polo-style shirts in any color. Students may also wear Garden Oaks t-shirts made by PTO and Friends of Montessori t-shirts. All shirts must be full-length (i.e., not cropped or cut short).

Bottoms: Uniform-style pants (can be typical khaki color or navy blue) or non-distressed blue jeans without holes/rips/tears. Shorts, skirts, uniform jumpers, and dresses (also khaki/dark blue or denim without holes/rips/tears) must be no more than 3 finger-widths above the kneecap.

Jackets/sweaters: In the classroom these must be solid-colored (no messages or logos). Hoods may be worn outside only.

Shoes: All students must wear close-toed shoes designed for play! We have recess daily and PE throughout the week. No cowboy boots, sandals, or high heels.

If the uniform or back-to-school shopping in general poses a financial hardship for your family, we want to help. Please reach out to our social worker Ms. Kazemzadeh ([akazemza@houstonisd.org](mailto:akazemza@houstonisd.org)) so that we can support.

## **Does the school provide meals?**

HISD provides free breakfast and lunch to all students. You are welcome to pack lunches and snacks for your child, but make note there is no option for refrigeration or microwave. If you choose to send your child to school with lunch, please ensure your child brings it with them. We strongly discourage families bringing lunches to be delivered to the classroom. It creates a burden on our front office staff and interrupts classroom instruction. If you need to bring lunch after drop-off, ensure you are here by 10am to ensure your child's lunch will be ready for them in the cafeteria. Rest assured, if your child forgets a lunch, they will receive a school lunch.

## GO! FAQ 22-23

### What supplies do we need?

School supply lists can be found on our school website and the PTO website. Families of PK through 6<sup>th</sup> grade have the option to make a \$50 donation towards community classroom supplies. The fee for middle school students is \$150. PK students will need a small nap or yoga mat.

### Who is my child's teacher?

Classroom rosters are available in early August and will be posted at the front office.

### What paperwork do I need to fill out?

There is a lot! During the back-to-school events, teachers will pass out the beginning of year packet to be completed and returned to the teacher by September 2, 2022.

### When are immunization updates due?

By **8/19/2022**, ALL STUDENTS will need to be up to date on all immunizations.

Current immunization is a Texas State Law. 7th graders will need to have the Tdap and Meningococcal vaccines. Please provide a copy to the school nurse by 8/19/2022.

If you need to use an exemption - please go to : [www.ImmunizeTexas.com](http://www.ImmunizeTexas.com) Then under "school & Childcare, "Original Exemption Affidavit"- this must be signed, notarized, and submitted either by hand or via mail (ORIGINAL form only—NO COPIES) The nurse will need to receive this form at the start of school please plan accordingly. Due 8/19/2022

Ways to deliver updated shot records to school:

- hand-deliver
- fax a copy to 713-696-2932 / With cover sheet with student's name and DOB
- email to GOMM nurse at [Cindy.Ingles@houstonisd.org](mailto:Cindy.Ingles@houstonisd.org)
- mail: Garden Oaks Montessori, 901 Sue Barnett Dr, Houston, TX 77018, Attn: NURSE

### How does dismissal work?

Please read the enclosed dismissal plan for more information. Fill out the dismissal sheet and bring it to Meet the Teacher, CH Orientation, Popsicles With the Principal, or to the front desk M-Th 8:00-4:00 in order to get your pick-up tag. You will need this tag (or a digital version/photo of it) to pick up your child.

# GO! FAQ 22-23

## ¿Cuál es el horario escolar y cuándo empieza la escuela? ¿Hay un programa después de la escuela?

Primer día de clases: El primer día de clases es el lunes 22 de agosto de 2022. Los estudiantes deben estar presentes el primer día de clases para conservar su asiento.

Horario escolar: 8:30-3:50. Este año, comenzaremos a abrir las puertas de los automóviles para todos los grados a las 8:10 a. m. Las puertas del Spark Park se abrirán a las 8:20 a. m. Tenga en cuenta que no hay supervisión en el Spark Park antes de las 8:20 a.m.

Cuidado antes y después de la escuela: Proporcionado por Zenith Learning. La inscripción ya está abierta para todos los niveles de grado. Puede registrarse en [www.zenithlearning.org](http://www.zenithlearning.org)

## ¿Cómo puedo recibir información sobre la escuela?

A partir de este año escolar, Living Tree ya no está operativo, por lo que utilizaremos Class Dojo como nuestra plataforma de comunicación para toda la escuela. Una vez que conozca al maestro de su hijo, podrá conectarse a su clase escaneando el código QR. Las listas de clases no estarán disponibles hasta agosto. Entonces deberá unirse al Class Dojo de su hijo.



## ¿Qué son los uniformes escolares?

Blusa/Camisa/Playera: Camisas tipo polo con cuello en cualquier color. Los estudiantes también pueden usar playeras de Garden Oaks hechas por el PTO y camisetitas de Friends of Montessori. Todas las camisas/playeras deben ser largas (es decir, no recortadas ni cortadas).

Parte de abajo: pantalones estilo caqui (pueden ser de color caqui típico o azul marino) o pantalon de mezclilla (jeans) azules sin agujeros o rasgaduras. Los pantalones cortos, las faldas, los jerséis de uniforme y los vestidos (también de color caqui/azul oscuro o de mezclilla sin agujeros/roturas/roturas) no deben tener más de 3 dedos de ancho por encima de la rodilla.

Chamarras/sudaderas: En el salón de clases deben ser de un solo color (sin mensajes ni logos).

Zapatos: ¡Todos los estudiantes deben usar zapatos cerrados diseñados para jugar! Tenemos recreo diario y educación física durante toda la semana. No se permiten botas de vaquero, sandalias o tacones altos.

Si el uniforme o las compras para el regreso a clases en general representan una dificultad financiera para su familia, queremos ayudar. Comuníquese con nuestra trabajadora social, la Sra. Kazemzadeh ([akazemza@houstonisd.org](mailto:akazemza@houstonisd.org)) para que podamos brindarle apoyo.

## ¿La escuela proporciona comidas?

HISD ofrece desayuno y almuerzo gratis a todos los estudiantes. Puede empacar almuerzos y refrigerios para su hijo, pero tenga en cuenta que no hay opción para refrigeración o microondas. Si elige enviar a su hijo a la escuela con el almuerzo, asegúrese de que su hijo lo traiga. Desaconsejamos encarecidamente a las familias que traigan almuerzos para entregarlos en el salón de clases. Crea una carga para nuestro personal de recepción e interrumpe la instrucción en el salón de clases. Si necesita traer el almuerzo después de dejarlo, asegúrese de estar aquí a las 10 a. m. para asegurarse de que el almuerzo de su hijo esté listo para ellos en la cafetería. Tenga la seguridad de que si su hijo olvida un almuerzo, recibirá un almuerzo escolar.

## ¿Qué útiles escolares necesitamos?

## GO! FAQ 22-23

Las listas de útiles escolares se pueden encontrar en el sitio web de nuestra escuela y en el sitio web de PTO. Las familias de PK a 6.º grado tienen la opción de hacer una donación de \$50 para útiles escolares comunitarios. La tarifa para estudiantes de secundaria es de \$150. Los estudiantes de PK necesitarán un tapetito escolar o de yoga.

### ¿Quién es el maestro(a) de mi hijo(a)?

Las listas de los salones de clase estarán disponibles a principios de agosto y se publicarán en la oficina principal.

### ¿Qué papeles tengo que llenar?

Durante los eventos de regreso a clases, los maestros repartirán el paquete de inicio de año para completarlo y devolverlo al maestro antes del 2 de septiembre de 2022.

### ¿Cuándo vencen las actualizaciones de vacunación?

En el próximo año escolar, TODOS LOS ESTUDIANTES deberán estar al día con todas las vacunas. Vence el 19/08/2022

La inmunización actual es una ley de Texas.

Los estudiantes de 7º grado deberán tener las vacunas Tdap y meningocócica. Proporcione una copia a la enfermera de la escuela antes del 19/8/2022.

Si necesita utilizar una exención, comuníquese con: [www.ImmunizeTexas.com](http://www.ImmunizeTexas.com)

Luego, en "escuela y cuidado de niños", "Declaración jurada de exención original": debe estar firmada, notariada y enviada a mano o por correo (formulario ORIGINAL solamente, NO COPIAS) La enfermera deberá recibir este formulario al comienzo de la escuela, por favor planificar en consecuencia. Vence el 19/08/2022

Maneras de entregar registros de vacunas actualizados a la escuela:

- entrega en persona
- envíe una copia por fax al 713-696-2932 / Con portada con el nombre del estudiante y fecha de nacimiento
- envíe un correo electrónico a la enfermera de GOMM a [Cindy.Ingles@houstonisd.org](mailto:Cindy.Ingles@houstonisd.org)
- correo - Garden Oak Montessori, 901 Sue Barnett Dr, Houston, TX 77018, A la atención de: ENFERMERA

### ¿Cómo funciona la salida?

Lea el plan de la salida adjunto para obtener más información. Complete la hoja de salida y tráigala a Meet the Teacher, CH Orientation, Popsicles With the Principal, o a la recepción de lunes a jueves de 8:00 a 4:00 para obtener su tarjeta de recogida. Necesitará esta tarjeta (o una versión/foto digital de la misma) para recoger a su hijo.

# GO! FAQ 22-23

## **What are school hours and when does school start? Is there an afterschool program?**

First Day of School: The first day of school is Monday, August 22, 2022. Students must be present the first day of school to retain their seat.

School Hours: 8:30-3:50. This year, we will begin opening car doors for all grade levels at 8:10 a.m. The doors from the Spark Park will open at 8:20 a.m. Please note there is *no* supervision in the Spark Park prior to 8:20 a.m. Please remain with your child.

Before and After Care: Provided by Zenith Learning. Registration is now open for ALL grade levels. You may register at [www.zenithlearning.org](http://www.zenithlearning.org)

## **How can I stay informed about school news?**

As of this school year, Living Tree is no longer operational, so we will use Class Dojo as our school-wide communication platform. Once you know your child's teacher, you will be able to connect to their class by scanning the QR code. Class lists will not be available until August. You will need to join your child's Class Dojo then.



## **What are the school uniforms?**

Tops: Collared polo-style shirts in any color. Students may also wear Garden Oaks t-shirts made by PTO and Friends of Montessori t-shirts. All shirts must be full-length (i.e., not cropped or cut short).

Bottoms: Uniform-style pants (can be typical khaki color or navy blue) or non-distressed blue jeans without holes/rips/tears. Shorts, skirts, uniform jumpers, and dresses (also khaki/dark blue or denim without holes/rips/tears) must be no more than 3 finger-widths above the kneecap.

Jackets/sweaters: In the classroom these must be solid-colored (no messages or logos). Hoods may be worn outside only.

Shoes: All students must wear close-toed shoes designed for play! We have recess daily and PE throughout the week. No cowboy boots, sandals, or high heels.

If the uniform or back-to-school shopping in general poses a financial hardship for your family, we want to help. Please reach out to our social worker Ms. Kazemzadeh ([akazemza@houstonisd.org](mailto:akazemza@houstonisd.org)) so that we can support.

## **Does the school provide meals?**

HISD provides free breakfast and lunch to all students. You are welcome to pack lunches and snacks for your child, but make note there is no option for refrigeration or microwave. If you choose to send your child to school with lunch, please ensure your child brings it with them. We strongly discourage families bringing lunches to be delivered to the classroom. It creates a burden on our front office staff and interrupts classroom instruction. If you need to bring lunch after drop-off, ensure you are here by 10am to ensure your child's lunch will be ready for them in the cafeteria. Rest assured, if your child forgets a lunch, they will receive a school lunch.



## GO! FAQ 22-23

### What supplies do we need?

School supply lists can be found on our school website and the PTO website. Families of PK through 6<sup>th</sup> grade have the option to make a \$50 donation towards community classroom supplies. The fee for middle school students is \$150. PK students will need a small nap or yoga mat.

### Who is my child's teacher?

Classroom rosters are available in early August and will be posted at the front office.

### What paperwork do I need to fill out?

There is a lot! During the back-to-school events, teachers will pass out the beginning of year packet to be completed and returned to the teacher by September 2, 2022.

### When are immunization updates due?

By **8/19/2022**, ALL STUDENTS will need to be up to date on all immunizations.

Current immunization is a Texas State Law. 7th graders will need to have the Tdap and Meningococcal vaccines. Please provide a copy to the school nurse by 8/19/2022.

If you need to use an exemption - please go to : [www.ImmunizeTexas.com](http://www.ImmunizeTexas.com) Then under "school & Childcare, "Original Exemption Affidavit"- this must be signed, notarized, and submitted either by hand or via mail (ORIGINAL form only—NO COPIES) The nurse will need to receive this form at the start of school please plan accordingly. Due 8/19/2022

Ways to deliver updated shot records to school:

- hand-deliver
- fax a copy to 713-696-2932 / With cover sheet with student's name and DOB
- email to GOMM nurse at [Cindy.Ingles@houstonisd.org](mailto:Cindy.Ingles@houstonisd.org)
- mail: Garden Oaks Montessori, 901 Sue Barnett Dr, Houston, TX 77018, Attn: NURSE

### How does dismissal work?

Please read the enclosed dismissal plan for more information. Fill out the dismissal sheet and bring it to Meet the Teacher, CH Orientation, Popsicles With the Principal, or to the front desk M-Th 8:00-4:00 in order to get your pick-up tag. You will need this tag (or a digital version/photo of it) to pick up your child.

# GO! FAQ 22-23

## ¿Cuál es el horario escolar y cuándo empieza la escuela? ¿Hay un programa después de la escuela?

Primer día de clases: El primer día de clases es el lunes 22 de agosto de 2022. Los estudiantes deben estar presentes el primer día de clases para conservar su asiento.

Horario escolar: 8:30-3:50. Este año, comenzaremos a abrir las puertas de los automóviles para todos los grados a las 8:10 a. m. Las puertas del Spark Park se abrirán a las 8:20 a. m. Tenga en cuenta que no hay supervisión en el Spark Park antes de las 8:20 a.m.

Cuidado antes y después de la escuela: Proporcionado por Zenith Learning. La inscripción ya está abierta para todos los niveles de grado. Puede registrarse en [www.zenithlearning.org](http://www.zenithlearning.org)

## ¿Cómo puedo recibir información sobre la escuela?

A partir de este año escolar, Living Tree ya no está operativo, por lo que utilizaremos Class Dojo como nuestra plataforma de comunicación para toda la escuela. Una vez que conozca al maestro de su hijo, podrá conectarse a su clase escaneando el código QR. Las listas de clases no estarán disponibles hasta agosto. Entonces deberá unirse al Class Dojo de su hijo.



## ¿Qué son los uniformes escolares?

Blusa/Camisa/Playera: Camisas tipo polo con cuello en cualquier color. Los estudiantes también pueden usar playeras de Garden Oaks hechas por el PTO y camisetas de Friends of Montessori. Todas las camisas/playeras deben ser largas (es decir, no recortadas ni cortadas).

Parte de abajo: pantalones estilo caqui (pueden ser de color caqui típico o azul marino) o pantalon de mezclilla (jeans) azules sin agujeros o rasgaduras. Los pantalones cortos, las faldas, los jerséis de uniforme y los vestidos (también de color caqui/azul oscuro o de mezclilla sin agujeros/roturas/roturas) no deben tener más de 3 dedos de ancho por encima de la rodilla.

Chamarras/sudaderas: En el salón de clases deben ser de un solo color (sin mensajes ni logos).

Zapatos: ¡Todos los estudiantes deben usar zapatos cerrados diseñados para jugar! Tenemos recreo diario y educación física durante toda la semana. No se permiten botas de vaquero, sandalias o tacones altos.

Si el uniforme o las compras para el regreso a clases en general representan una dificultad financiera para su familia, queremos ayudar. Comuníquese con nuestra trabajadora social, la Sra. Kazemzadeh ([akazemza@houstonisd.org](mailto:akazemza@houstonisd.org)) para que podamos brindarle apoyo.

## ¿La escuela proporciona comidas?

HISD ofrece desayuno y almuerzo gratis a todos los estudiantes. Puede empacar almuerzos y refrigerios para su hijo, pero tenga en cuenta que no hay opción para refrigeración o microondas. Si elige enviar a su hijo a la escuela con el almuerzo, asegúrese de que su hijo lo traiga. Desaconsejamos encarecidamente a las familias que traigan almuerzos para entregarlos en el salón de clases. Crea una carga para nuestro personal de recepción e interrumpe la instrucción en el salón de clases. Si necesita traer el almuerzo después de dejarlo, asegúrese de estar aquí a las 10 a. m. para asegurarse de que el almuerzo de su hijo esté listo para ellos en la cafetería. Tenga la seguridad de que si su hijo olvida un almuerzo, recibirá un almuerzo escolar.

## ¿Qué útiles escolares necesitamos?

## GO! FAQ 22-23

Las listas de útiles escolares se pueden encontrar en el sitio web de nuestra escuela y en el sitio web de PTO. Las familias de PK a 6.º grado tienen la opción de hacer una donación de \$50 para útiles escolares comunitarios. La tarifa para estudiantes de secundaria es de \$150. Los estudiantes de PK necesitarán un tapetito escolar o de yoga.

### ¿Quién es el maestro(a) de mi hijo(a)?

Las listas de los salones de clase estarán disponibles a principios de agosto y se publicarán en la oficina principal.

### ¿Qué papeles tengo que llenar?

Durante los eventos de regreso a clases, los maestros repartirán el paquete de inicio de año para completarlo y devolverlo al maestro antes del 2 de septiembre de 2022.

### ¿Cuándo vencen las actualizaciones de vacunación?

En el próximo año escolar, TODOS LOS ESTUDIANTES deberán estar al día con todas las vacunas. Vence el 19/08/2022

La inmunización actual es una ley de Texas.

Los estudiantes de 7º grado deberán tener las vacunas Tdap y meningocócica. Proporcione una copia a la enfermera de la escuela antes del 19/8/2022.

Si necesita utilizar una exención, comuníquese con: [www.ImmunizeTexas.com](http://www.ImmunizeTexas.com)

Luego, en "escuela y cuidado de niños", "Declaración jurada de exención original": debe estar firmada, notariada y enviada a mano o por correo (formulario ORIGINAL solamente, NO COPIAS) La enfermera deberá recibir este formulario al comienzo de la escuela, por favor planificar en consecuencia. Vence el 19/08/2022

Maneras de entregar registros de vacunas actualizados a la escuela:

- entrega en persona
- envíe una copia por fax al 713-696-2932 / Con portada con el nombre del estudiante y fecha de nacimiento
- envíe un correo electrónico a la enfermera de GOMM a [Cindy.Ingles@houstonisd.org](mailto:Cindy.Ingles@houstonisd.org)
- correo - Garden Oak Montessori, 901 Sue Barnett Dr, Houston, TX 77018, A la atención de: ENFERMERA

### ¿Cómo funciona la salida?

Lea el plan de la salida adjunto para obtener más información. Complete la hoja de salida y tráigala a Meet the Teacher, CH Orientation, Popsicles With the Principal, o a la recepción de lunes a jueves de 8:00 a 4:00 para obtener su tarjeta de recogida. Necesitará esta tarjeta (o una versión/foto digital de la misma) para recoger a su hijo.